

# Interacoustics VEMP

## Pruebas

## Clic de PVME

La prueba de PVME que se usa para la evaluación subjetiva de la forma de onda del sáculo (parte del órgano periférico del sentido del equilibrio).

**Área de trabajo:** Diagnósticos

**Montaje de electrodos:** Montaje tradicional de 4 electrodos, músculo esternocleidomastoideo (ECM), vértex, mastoides y tierra (mejilla, zona baja de la frente). Consulte el manual si desea obtener más información sobre las instrucciones de montaje y para el paciente.

**Resultados:** VEMP 500Hz

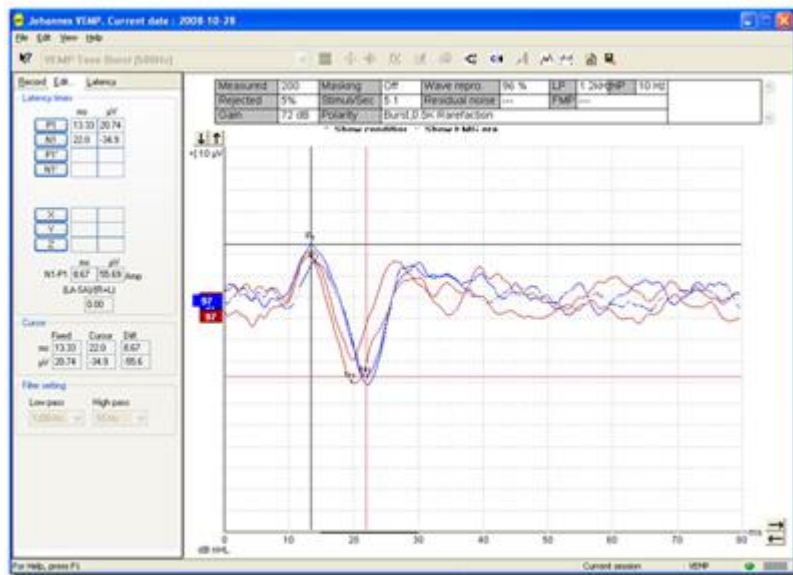
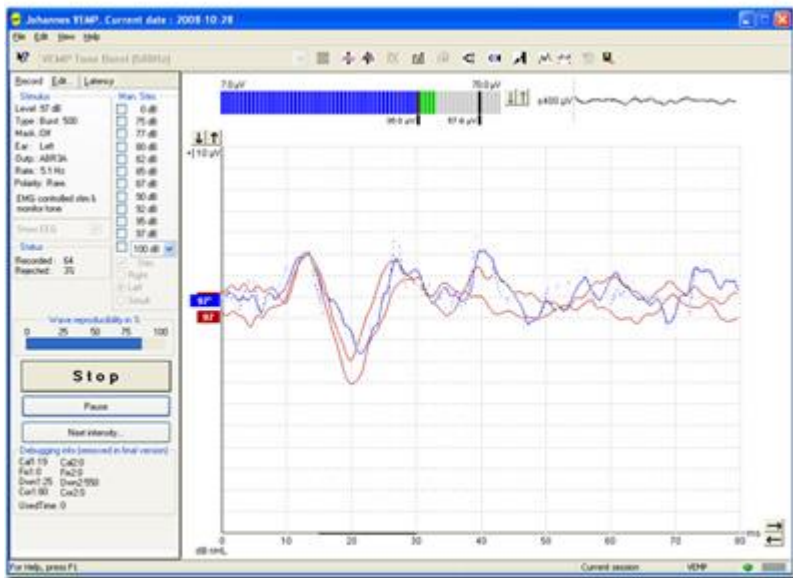

VEMP test at 500Hz