

## TEOAE25 Pruebas

Pass (Apto)/Refer (No apto)

**Descripción breve:** La prueba Apto/No apto se usa para comprobar la respuesta de las células ciliadas a los estímulos clic a un nivel determinado. El registro de las otoemisiones acústicas se detendrá cuando se cumplan los criterios de «Apto»; en caso contrario, se agotará el tiempo de registro y el resultado será «No apto».

**Área de trabajo:** Cribado

**Montaje de la sonda de otoemisiones:** La sonda de otoemisiones se introduce en el canal auditivo.

**Resultados:**

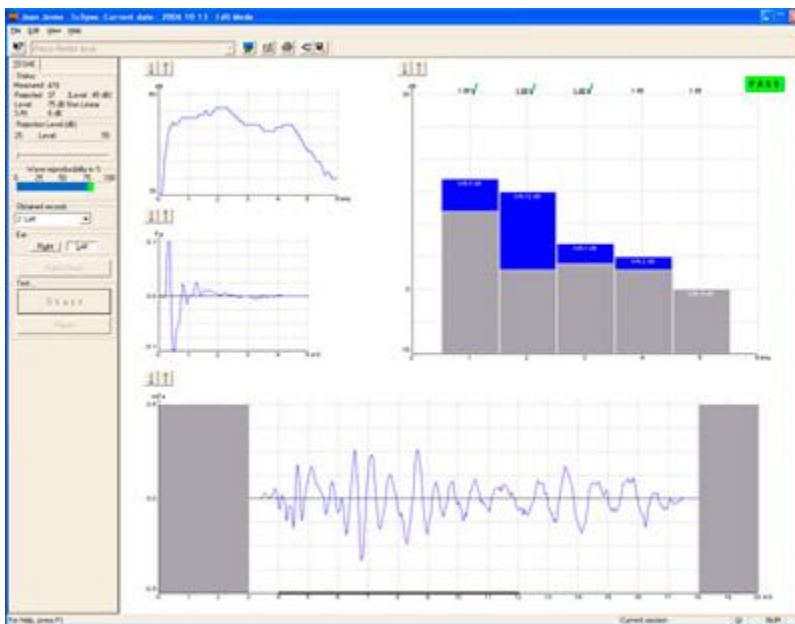

*Una intensidad de estímulo de 83 dB es estándar – Apto*

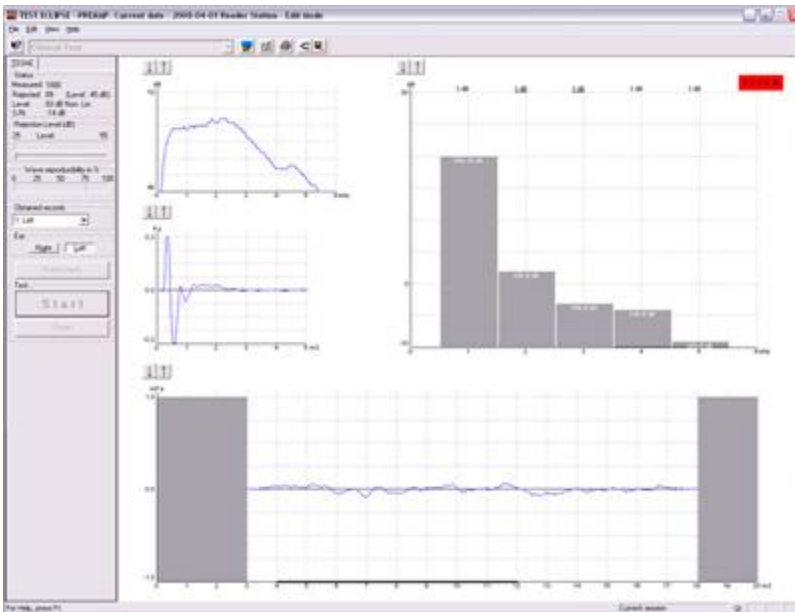

*Una intensidad de estímulo de 83 dB es estándar – No Apto*

Clínicos

**Descripción breve:** La prueba Apto/No apto se usa para comprobar la respuesta de las células ciliadas a los estímulos clic a un nivel determinado.

El registro de otoemisiones acústicas utiliza todo el tiempo de registro y no evalúa los resultados desde una perspectiva Apto/No apto.

**Área de trabajo:** Diagnósticos

**Montaje de la sonda de otoemisiones:** La sonda de otoemisiones se introduce en el canal auditivo.

**Resultados:**

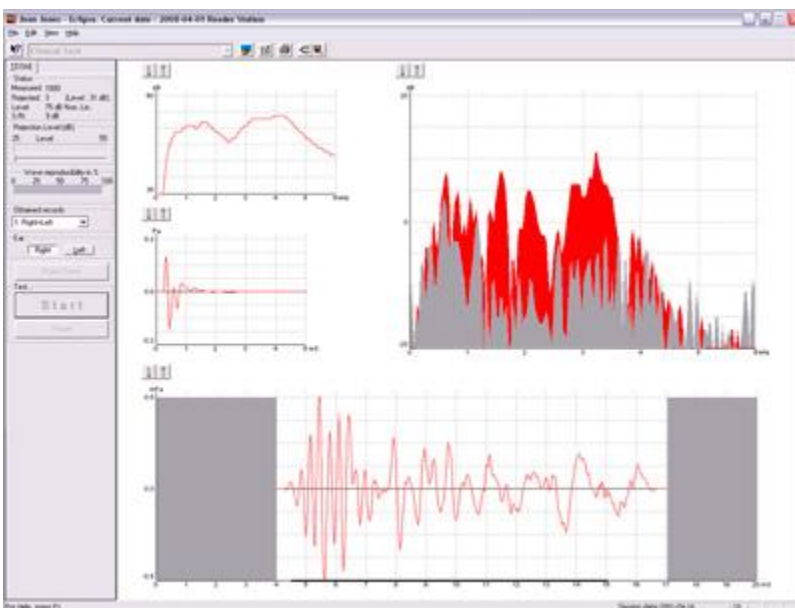

*Prueba clínica; tenga presente que la intensidad del estímulo de 83 dB es estándar.*