

TEOAE25 测试

Pass (通过) / Refer (转诊)

简介：Pass / Refer

测试用于检测外毛细胞对固定强度短声刺激的反应。达到pass标准后OAE记录将自动终止，否则会继续用完预设测试时间，并输出refer的结果。

适用范围：筛查

OAE探头放置：探头插入耳道。

结果：

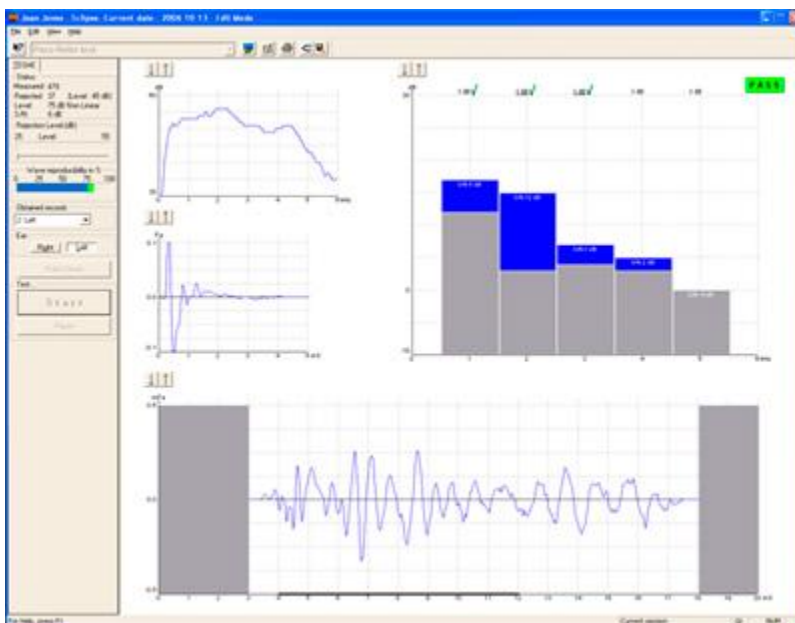

Pass 的标准刺激声强度为83dB SPL

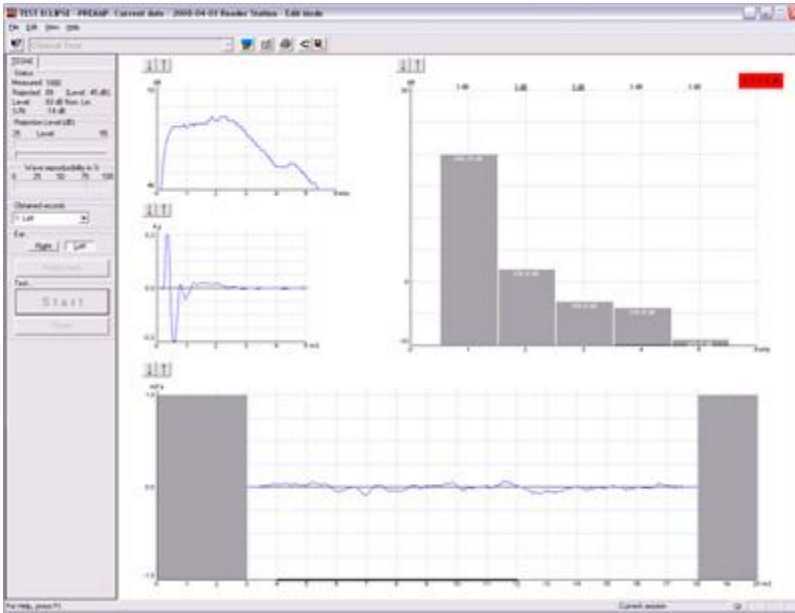

Refer的标准刺激声强度为83dB SPL

临床型

简介： Pass / Refer测试用于检测外毛细胞对固定强度短声刺激的反应。

OAE按照预设的测试时间进行测试，不评估Pass / Refer结果，也不提前停止测试。

适用范围：诊断

OAE探头插入耳道

结果：

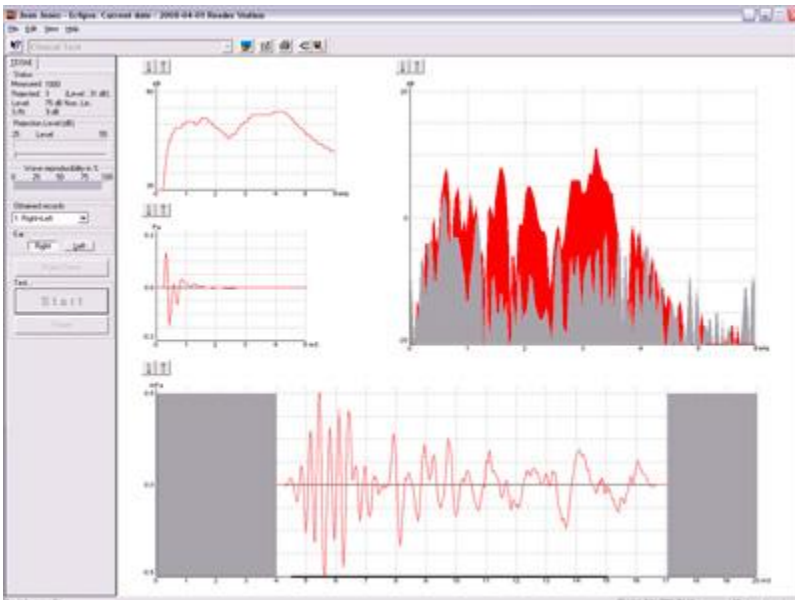

临床测试-标准刺激声强度为83dB SPL。