

## Interacoustics ASSR Pruebas

PEAee, adultos

Prueba de PEA que se utiliza para realizar una evaluación objetiva del umbral. La prueba de PEAee consiste en una vista de registro y una vista de audiograma, entre las cuales el usuario puede elegir en todo momento durante y después de las pruebas. El resultado es un audiograma que se suele usar, normalmente, para adaptación de audífonos.

**Área de trabajo:** Evaluación

**Montaje de electrodos:** Montaje tradicional de 4 electrodos, vértex, mastoides y electrodos de tierra en las mejillas y la zona baja de la frente.

Montaje alternativo de 3 electrodos, vértex, nuca y electrodos de tierra en las mejillas y la zona baja de la frente.

**Resultados:**

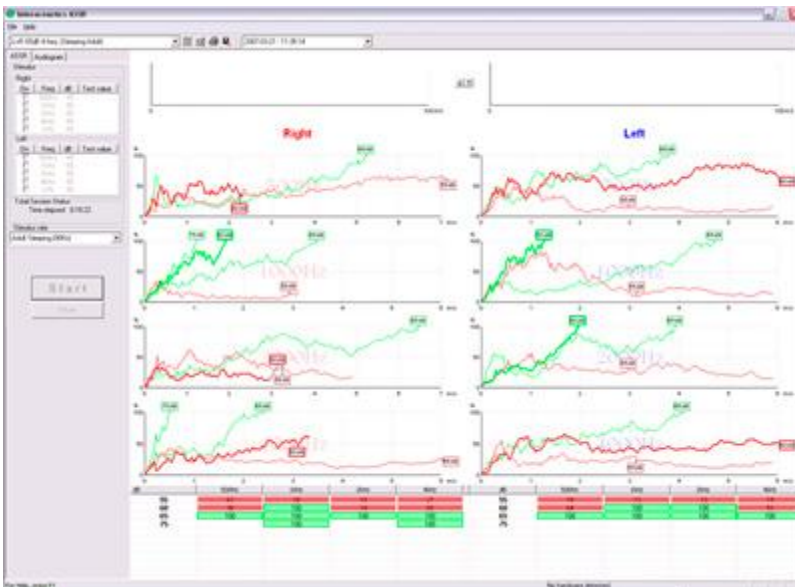

ASSR recording view- hearing loss

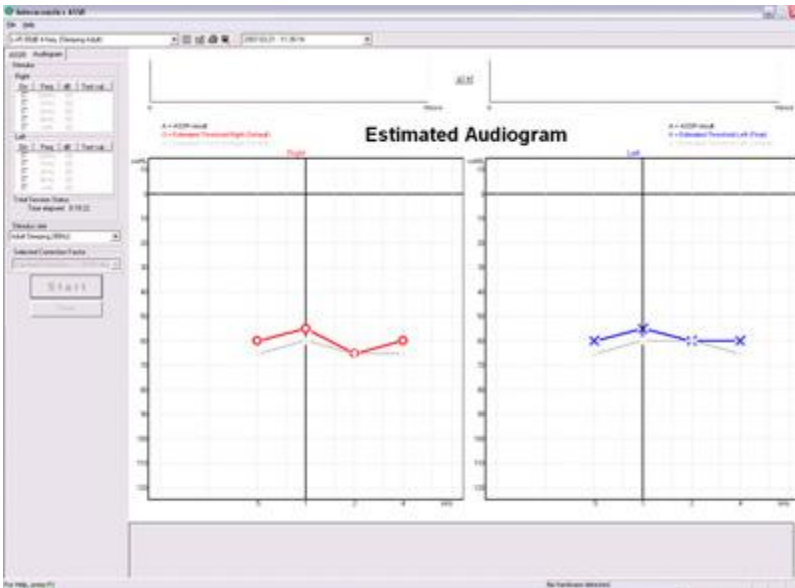

*Audiogram view- hearing loss*

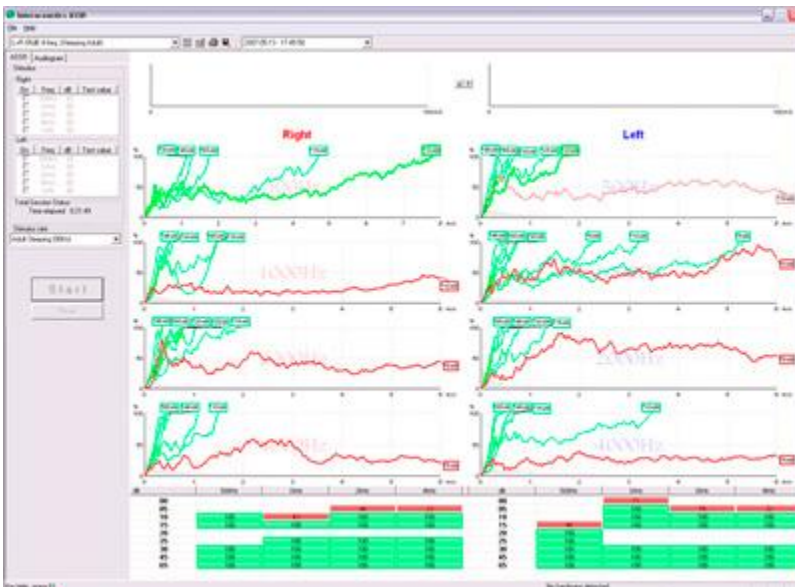

*ASSR recording view - normal hearing*

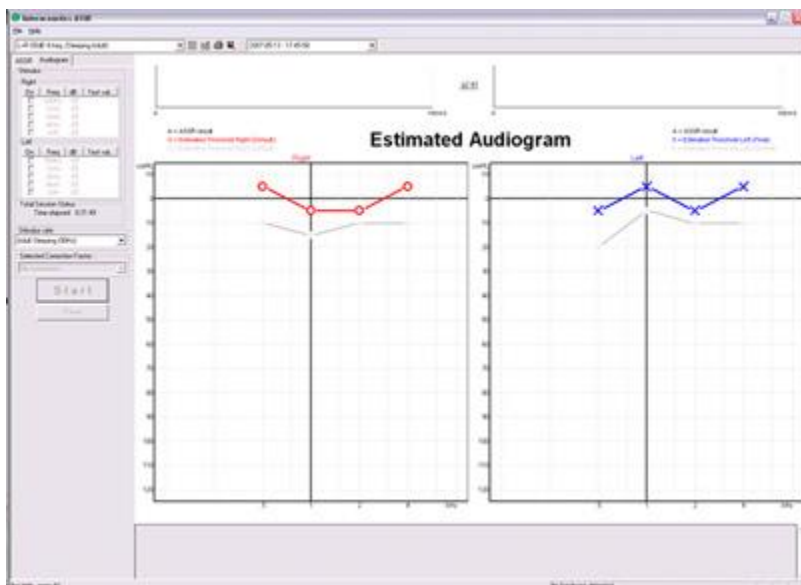

*Audiogram view - normal hearing*